EDIFIER®

MR5
Studio Monitor

— Manual —

EN

1. EDIFIER ConneX app

With this app, you can

- control plug from the Bluetooth source device,
- adjust the speaker volume,
- select sound effect from customize EQ,
- perform acoustic tuning,
- upgrade the firmware, and
- more functions.

Download EDIFIER ConnEX app

1. Enable smart device, scan the QR code on the quick start guide or the packaging.
2. You can also search for "EDIFIER ConneX" in Apple App Store (iOS devices) or Google Play (Android devices).
2. Download and install the app.

EDIFIER ConnEX app

App Store

Google Play

How to use this app

1. Open Bluetooth on your smart device with the speaker via Bluetooth.
2. In Bluetooth mode, open EDIFIER ConneX App on your smart device.
3. Tap the menu for settings and playback control.

2. What's in the box?

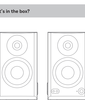

Note:

- Images are for illustrative purpose only and may differ from the actual product.
- For the need of technical improvement and system upgrade, information and specifications in this manual are subject to change without prior notice. If any difference is found, the actual product prevails.

3. Cable connection

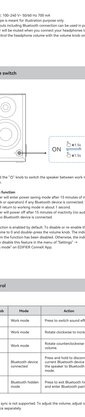

Note:

- Power input: 100-240 V~ 50/60 Hz 750 mA
- This plug type is meant for illustration purpose only.
- Audio inputs including Bluetooth connection can be used in parallel.
- The speaker will be muted when you connect your headphones to the "G1" port. You can control the headphone volume with the volume knob on the speaker.

4. Mode switch

Press and hold the "G" knob to switch the speaker between work mode and standby mode.

Indicator status

G1 The speaker will enter power saving mode after 15 minutes of inactivity (no audio playback or operation) if any Bluetooth device is connected. When playback resumes, it will return to working mode in about 1 second.

G2 The speaker will power off after 15 minutes of inactivity (no audio playback or operation) if no Bluetooth device is connected.

Note: This function is enabled by default. To disable or re-enable this function, press and hold the "G" knob for 3 seconds when the speaker is in Bluetooth mode, wait for one second to confirm the function has been disabled. Otherwise, the indicator will blink twice. You can disable this feature in the menu of "Settings" → "Power saving mode" on EDIFIER ConnEX App.

5. Control

Button/Knob	Mode	Action
	Work mode	Press to switch sound effects.
	Work mode	Rotate clockwise to increase volume.
	Work mode	Rotate counterclockwise to decrease volume.
	Bluetooth device connected	Press and hold to disconnect the current Bluetooth device and switch the speaker to Bluetooth pairing mode.
	Bluetooth hidden mode	Press to exit Bluetooth hidden mode and enter Bluetooth pairing mode.

Note: Volume sync is not supported. To adjust the volume, adjust on the speaker and your device separately.

6. Indicator status

Indicator status	Speaker status
Solid red	Monitor sound effect
Solid green	Music sound effect
Solid white	Customized sound effect
Blinking	Bluetooth pairing mode
Blinking and then in solid	Bluetooth device connected
Blinking in red and green	Upgrading the firmware

7. Bluetooth connection

This speaker supports the simultaneous connection of two Bluetooth devices.

Connect to a device

1. When a device is connected, press the "B" button on the speaker. The indicator will blink rapidly.
2. Open the app and select "EDIFIER MR5" in its Bluetooth device list to connect, and the indicator will be solid. Or, wait for the connection to be established.

Connect to two devices

1. When a device is connected, hold green and hold the "B" button for 1.5 seconds. The indicator will blink rapidly.
2. Open the app and select "EDIFIER MR5" in its Bluetooth device list to connect, and the indicator will be steady. Or, wait for the connection to be established.
3. On the first device, select "EDIFIER MR5" in its Bluetooth device list to reconnect. Wait for a moment, and the current Bluetooth device before streaming audio from the second one.

Note:

- Pin code for connection is "0000" if needed.
- To enjoy all Bluetooth functions of this product, make sure that your audio source device supports the latest Bluetooth version.
- If no device is connected in 3 minutes, the speaker will switch to Bluetooth hidden mode. In this mode, G1 rate devices cannot find the speaker, but G2 for 15 minutes. To connect, press and hold the "B" button for 1 second to enter EDIFIER MR5 Pair to Bluetooth device list to reconnect. To exit from Bluetooth hidden mode, press the "B" button on the speaker.
- To disconnect the current Bluetooth device, press and hold the "B" button on the speaker for 1.5 seconds.
- When the speaker is powered on, the speaker will reconnect to the last connected device automatically.

8. Acoustic tuning

By the speaker knobs

"High" knob: Turn the knob to boost or cut high frequencies above 10 kHz by ±4 dB.

"Low" knob: Turn the knob to boost or cut low frequencies around 120 Hz by ±4 dB.

By the EDIFIER ConneX App

Use ConnX Advanced Tuning to restore lower than the specified frequency (20-100 Hz) and higher than the specified frequency (10-20 kHz) in the Bluetooth Acoustic space. Select a gain level to compensate for the bass boost, which varies with speaker placement; 0 dB for being in the middle of the room and +6 dB for being close to a wall. The closer the speaker is to a wall or corner, the smaller the value is to be set.

Desktop control: When the speaker is placed on a desktop or an object is placed in front of it, the speaker's low frequencies will be decreased at certain frequencies. Enable the feature to mitigate this effect.

9. Specifications

Total output power (RMS): 84.1(wide): 10 W+10 W,
R/L (High): 10 W+10 W,
R/L (Bass): 30 W+30 W

Frequency response: 40 Hz-40 kHz

Declaration for EU:
Frequency Band: 2.402 GHz ~ 2.480 GHz
RF Power Output: <100 mW (EIRP)
There is no restriction of use.

10. Troubleshooting

Cannot connect to your Bluetooth device

- Make sure that the Bluetooth function on this product and your Bluetooth device is less than 10 meters and there are no obstacles between them.
- Make sure your Bluetooth device is compatible with this product.
- Make sure that this product is in Bluetooth pairing mode. If not, manually switch it to this mode.
- Restart this product, enable Bluetooth function on your Bluetooth device, and then try again.
- Reset this product to factory settings and try again.

No power

- Make sure that the power cable is properly connected.
- Make sure that the power supply is not disconnected.

No sound

- Make sure that this product and your device is properly connected.
- Make sure that the correct audio input source is selected.
- Make sure that the playback is not paused.
- Increase the volume of this product and your device

Noise coming from speakers

EDIFIER speakers generate little noise, while the background noise of some audio devices is too high. Please unplug audio cables and turn the volume up. If no sound can be heard at E-1 meter away from the speaker, there is no problem with this product.

To learn more about EDIFIER products, please visit www.edifier.com

For EDIFIER warranty queries, please visit the relevant country page on www.edifier.com and review the section titled Warranty Terms.

USA and Canada: service@edifier.us

South America: Please visit www.edifier.com (English) or www.edifier.com (Spanish/Portuguese) for local contact information.

FR

1. EDIFIER ConnX app

EDIFIER ConnX app

Avec cette application, vous pouvez
- contrôler la lecture à partir de l'appareil
- ajuster l'égaliseur
- contrôler le volume principal
- sélectionner des effets sonores ou personnaliser les réglages
- effectuer un réglage acoustique,
- mettre à jour le microgiciel, et
- plus de fonctions.

Téléchargez l'application EDIFIER ConnX
1. Recherchez « EDIFIER ConnX » dans le code QR qui se trouve sur le guide d'utilisation ou dans votre application mobile.
Vous pouvez également rechercher « EDIFIER ConnX » dans l'App Store (l'Apple Appstore iOS ou Google Play Appstore Android).
2. Téléchargez et installez l'application.

Comment utiliser cette application
1. Connectez votre appareil intelligent au haut-parleur via Bluetooth.
2. En mode Bluetooth, ouvrez l'application EDIFIER ConnX sur votre appareil intelligent.
3. Appuyez sur le menu pour voir les paramètres et le contrôle de la lecture.

2. Contenu de la boîte

Remarque:
- Les images utilisées servent de référence uniquement, et peuvent ne pas correspondre au produit.
- Les informations et spécifications contenues dans ce document peuvent varier d'une région à une autre. Nous nous réservons le droit d'interpréter toutes les améliorations techniques et systèmes à vue produits. En cas de différence, le produit réel prévaut.

3. Connexion par câble

Remarque:
- Alimentation secteur : 100-240 V~ 50/60 Hz 700 mA.
- La type de prise illustré fait office d'illustration seulement.
- Le produit ne prend en charge la connexion Bluetooth: pauvent être utilisés en parallèle.
- Le son de l'ensemble sera coupé lorsque vous connectez votre casque au port « 3.5 ». Vous pouvez contrôler le volume du casque avec le bouton de volume de l'enceinte.

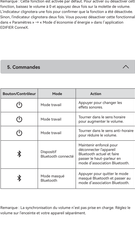

4. Sélection du mode

Maintenez le bouton « ⏻ » enfoncé pour faire basculer le haut-parleur entre le mode travail et le mode veille.

Fonction d'économie d'énergie

(1) L'enceinte entrera en mode économie d'énergie après 15 minutes d'inactivité (aucune entrée audio ou aucune connexion Bluetooth n'est maintenue ou connecté. A la reprise de la lecture, l'appareil sera réactivé après 1 seconde. (2) L'enceinte s'éteindra après 15 minutes d'inactivité (aucun audio ou activité) si aucun appareil Bluetooth n'est connecté.

Remarque : Cette fonction est activée par défaut. Pour activer ou désactiver cette fonction, basculez le volume à 0 et appuyez deux fois sur la molette de volume. L'indicateur clignotera une fois pour confirmer que la fonction a été désactivée. Répétez l'opération pour la réactiver. Vous pouvez également désactiver manuellement dans « Paramètres » > « Mode d'économie d'énergie » dans l'application EDIFIER ConnX.

5. Commandes

Bouton/Contrôleur	Mode	Action
	Mode travail	Appuyer pour changer les effets sonores
	Mode travail	Tourner dans le sens horaire pour augmenter le volume
	Mode travail	Tourner dans le sens anti-horaire pour réduire le volume
	Dispositif Bluetooth connecté	Maintenir enfoncé pour déconnecter l'appareil Bluetooth actuel et faire basculer vers le prochain mode d'association Bluetooth
	Mode masque Bluetooth	Appuyer pour quitter le mode masque Bluetooth et passer au mode d'association Bluetooth.

6. Etat du voyant

Etat du voyant	Etat du haut-parleur
Rouge fixe	Effet sonore de moniteur
Vert fixe	Effet sonore Musique
Blanc fixe	Effet sonore personnalisé
Bleu clignotant	Mode d'association Bluetooth
Clignote, puis reste allumé	Dispositif Bluetooth connecté
Clignote en rouge et vert	Mise à jour du microprogramme

7. Connexion Bluetooth

Cette enceinte prend en charge la connexion simultanée de deux appareils Bluetooth.

Connexion à un appareil

1. Si vous n'avez pas connecté, appuyez sur le bouton « ⏻ » de l'enceinte. Le voyant clignote rapidement.
2. Sur votre appareil, sélectionnez « EDIFIER M55 » dans la liste de périphérique Bluetooth pour vous connecter, et le voyant restera allumé lorsque la connexion est établie.

Connexion deux appareils

1. Connectez un appareil, puis appuyez sur le bouton « ⏻ » et maintenez-le enfoncé pendant 5 secondes. Le voyant clignote rapidement.
2. Sur votre deuxième appareil, sélectionnez « EDIFIER M55 » dans sa liste d'appareils Bluetooth pour connecter, et le voyant restera allumé lorsque la connexion est établie.
3. Sur le premier appareil, sélectionnez « EDIFIER M55 » dans sa liste d'appareils Bluetooth pour reconnecter.

Remarque : Vous pouvez basculer la lecture sur l'appareil Bluetooth en cours avant de diffuser le son depuis le deuxième appareil.

Remarque :
- La code PIN de connexion par défaut est « 0000 » si demandé.
- Pour profiter pleinement des fonctions Bluetooth de ce produit, veillez que votre dispositif mobile prenne en charge le protocole A2DP et AVRCP.
- Si aucun appareil n'est connecté dans un délai de 3 minutes, l'enceinte passera automatiquement en mode veille. Si aucun appareil Bluetooth connecté n'est présent pour l'enceinte, mais (2) pour un appareil déjà enregistré dans la mémoire d'association de cette enceinte, vous pouvez sélectionner « EDIFIER M55 » dans la liste des appareils Bluetooth pour la connecter. Pour basculer vers un autre appareil Bluetooth, appuyez sur le bouton « ⏻ » de l'enceinte.
- Pour vous déconnecter de l'appareil Bluetooth actuel, maintenez le bouton « ⏻ » de l'enceinte enfoncé pendant 1,5 s.
- Si vous rencontrez des problèmes de connexion, veuillez se reconnecter au dernier périphérique connecté automatiquement.

8. Réglage acoustique

Avec les boutons de l'enceinte

Rotation réglé : Tournez le bouton pour augmenter ou couper les hautes fréquences au niveau de 10 kHz de 4 dB.
Appuyez sur le bouton de réglage pour augmenter ou réduire les basses fréquences autour de 125 Hz de +6 dB.

Avec l'application EDIFIER ConnX

Fréquence de coupure basse : Atténue les fréquences inférieures à la fréquence spécifiée (20-100 Hz) selon une pente sélectionnée (6, 12, 18 ou 24 décibels/octave). Cela permet de gérer la réponse du système de haut-parleur et d'éviter des basses, qui peut en résulter de l'emplacement de l'enceinte, d'être excessives ou mêlées de pitch et. 4 dB en étant dans un coin. Plus l'enceinte est proche d'un mur ou d'un coin, plus la valeur doit être faible.
Commande du bureau : Lorsque l'enceinte est placée sur un bureau ou qu'un mur se trouve à moins de 30 cm, cette fonction atténue automatiquement les fréquences de décibels à certaines fréquences. Activez la fonction pour atténuer sur offre.

9. Caractéristiques techniques

Puissance totale de sortie (RMS)	D/G (Aigu): 10 W+10 W; D/G (Moy): 15 W+15 W; D/G (Basse): 30 W+30 W

Réponse en fréquence : 40 Hz-40 kHz

Déclaration pour FLE
Bande de Fréquence : 2,402 GHz - 2,480 GHz
Puissance de Sortie RF : 10 dBm (EIRP)
Il n'y a aucune restriction d'utilisation.

10. Dépannage

Impossible de connecter à votre appareil Bluetooth
- Assurez-vous que la distance entre le produit et votre appareil Bluetooth est inférieure à 10 m et qu'il n'y a aucun obstacle entre eux.
- Assurez-vous que votre appareil Bluetooth prend en charge la connexion Bluetooth. Assurez-vous que ce produit est en mode d'association Bluetooth. Sinon, basculer le manuellement sur le mode.
- Redémarrez ce produit, activez la fonction Bluetooth sur votre appareil Bluetooth, puis essayez à nouveau.
- Réalisez les paramètres d'usine de ce produit et essayez à nouveau.

Pas d'alimentation
- Assurez-vous que le cordon d'alimentation est correctement connecté.
- Assurez-vous que l'alimentation secteur n'est pas interrompue.

Pas de son
- Assurez-vous que ce produit et votre appareil sont correctement connectés.
- Assurez-vous que le source d'entrée audio correcte est sélectionnée.
- Assurez-vous que la lecture n'est pas en pause.
- Augmentez le volume de ce produit et de votre appareil.

Bruit présent des hauts-parleurs
Les hauts-parleurs EDIFIER émettent peu de bruit, tandis que le bruit de fond de certains dispositifs audio est trop élevé. Veuillez débrancher les câbles audio d'alimentation et de raccordement du haut-parleur et essayez à l'entrée de l'enceinte.
Il n'y a aucun problème avec le produit.

Pour en savoir plus sur EDIFIER, visitez www.edifier.com
Pour des demandes relatives à la garantie d'EDIFIER, visitez la page pour votre pays sur www.edifier.com et tout bien le section intitulée Modalités de garantie.
Ecrits-Uni et Canada: service@edifier.ca
Amérique du Sud, Mexique: www.edifier.com (anglais) ou www.edifierfa.com (espagnol/portugais) pour les coordonnées locales.

ES

1. EDIFIER ConneX app

Con esta app puede

- controlar la reproducción desde el dispositivo Bluetooth;
- personalizar el sonido;
- ajustar los efectos de sonido o personalizar los ecualizadores;
- realizar una entonización acústica;
- actualizar el firmware; y
- más funciones.

EDIFIER ConneX app

Descargar la app EDIFIER ConneX

1. Encuentre el código QR en la guía de inicio rápido o en el embalaje con su dispositivo inteligente.
   - También puede buscar "EDIFIER ConneX" en Apple App Store (dispositivos iOS) o Google Play (dispositivos Android).
2. Descargue e instale la app.

Cómo usar la app

1. Conecte su dispositivo inteligente con el altavoz por Bluetooth.
2. En modo Bluetooth, abra la app EDIFIER ConneX en su dispositivo inteligente.
3. Traiga el menú para ir a ajustes y control de reproducción.

2. Contenido de la caja

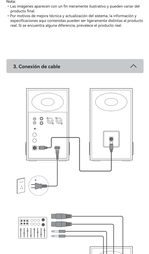

Nota:

- Las imágenes aparecen con fin de representar ilustrativo y pueden variar del producto real.
- Por motivos de mejora técnica y actualización del sistema, la información y especificaciones técnicas mencionadas en este documento pueden cambiar. El producto real: Si se encuentra alguna diferencia, prevalece el producto real.

3. Conexión de cable

Nota:

- Alimentación: 100-240 V~50/60 Hz 700 mA.
- Evite fijar de conector solamente tiene una finalidad ilustrativa.
- Para conectar los altavoces activos, siga la conexión ilustrada: su desfase no puede ser inferior a 0.
- El altavoz se sincronizará cuando conecte sus cascos a puerto 6.35". Puede controlar el volumen de los cascos con el dial de volumen en el altavoz.

4. Cambio de modo

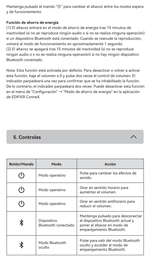

Mantenga pulsado el mando "ID" para cambiar el altavoz entre los modos espera y de funcionamiento.

Función de altavoz de energía

(1) El altavoz entra en el modo de altavoz de energía tras 15 minutos de inactividad (si no se reproduce ningún audio o si no se realiza ninguna operación) y se desconectará Bluetooth está conectado. Cuando se reanuda la reproducción, volverá al modo de funcionamiento en aproximadamente 1 segundo.

(2) El altavoz entra en el modo de altavoz de energía (si no se reproduce ningún audio o si no se realiza ninguna operación) y no hay ningún dispositivo Bluetooth conectado.

Nota: Esta función está activada por defecto. Para desactivar o volver a activar la función de altavoz de energía, por favor, conecte el altavoz activo con el indicador parpadeando en rojo y pulse dos veces el control de volumen. El indicador parpadeará en verde para indicar que se ha inhabilitado la función. De lo contrario, el indicador parpadeará dos veces. Puede desactivar esta función en el menú de "Configuración" > "Modo de ahorro de energía" en la aplicación de EDIFIER ConneX.

5. Controles

Botón/Mando	Modo	Acción
	Modo operativo	Pulse para cambiar los efectos de sonido
	Modo operativo	Gire en sentido horario para aumentar el volumen.
	Modo operativo	Gire en sentido antihorario para reducir el volumen.
	Dispositivo Bluetooth conectado	Mantenga pulsado para desconectar el dispositivo Bluetooth actual y poner el altavoz en modo de emparejamiento Bluetooth.
	Modo Bluetooth vacío	Pulse para salir del modo Bluetooth y cambiar al modo de emparejamiento Bluetooth.

Nota: La sincronización de volumen no está permitida en dos dispositivos Bluetooth.

6. Estado del indicador

Estado del indicador	Estado del altavoz
Rojo fijo	Efecto de sonido de monitor
Verde fijo	Efecto de sonido de música
Blanco fijo	Efecto de sonido personalizado
Parpadeo	Modo de emparejamiento Bluetooth
Fijo después de parpadear	Dispositivo Bluetooth conectado
Parpadeo en rojo y verde	Actualizando firmware

7. Conexión Bluetooth

Este altavoz admite la conexión simultánea de dos dispositivos Bluetooth.

Conectarse a un dispositivo:

1. En el dispositivo inteligente conectado, pulse el botón " " en el altavoz. El indicador parpadeará rápidamente.
2. En su dispositivo, seleccione "EDIFIER M61" en la lista de dispositivos Bluetooth, y el indicador se iluminará fijo cuando se establezca la conexión.

Conectarse a dos dispositivos:

1. Conectarse a un dispositivo y luego mantenga pulsado el botón " " durante 1.5 segundos. El indicador parpadeará rápidamente.
2. En su segundo dispositivo, seleccione "EDIFIER M61" en la lista de dispositivos Bluetooth, y el indicador se iluminará fijo cuando se establezca la conexión.
3. En el primer dispositivo, seleccione "EDIFIER M61" en la lista de dispositivos Bluetooth para reconectarse.
   - Haga pausa o detenga la reproducción del dispositivo Bluetooth actual antes de transmitir audio desde el segundo dispositivo.

Nota:

- Para emitir el código PIN para conectarse, introduzca "0000".
- Para disfrutar de todas las funciones Bluetooth de este producto, asegúrese de que el dispositivo de audio admite los perfiles A2DP y AVRCP.
- Si no se conecta ningún dispositivo en 3 minutos, el altavoz pasará a modo Bluetooth vacío. En este modo, (1) los nuevos dispositivos no pueden encontrar el altavoz para la conexión Bluetooth y (2) el altavoz no se reconectará automáticamente al último par emparejado "EDIFIER M61" en su lista de dispositivos Bluetooth para volver a conectar. Para salir del modo Bluetooth vacío, pulse el botón " " del altavoz.
- Para desconectar el último dispositivo conectado actual, mantenga pulsado el botón " " del altavoz durante 1.5 segundos.
- Después de cambiar a entrada Bluetooth, el altavoz volverá a conectarse automáticamente con el último dispositivo Bluetooth conectado.

8. Sintonización acústica

Con los mandos del altavoz

Dial "High": Gire el mando para aumentar o recaer los frecuencias altas superiores a 1.25 kHz.

Dial "Low": Gire el mando para aumentar o recaer las frecuencias bajas de aproximadamente 125 Hz en 14 dB.

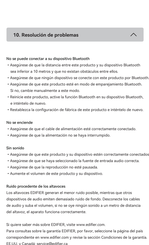

Con la aplicación EDIFIER ConneX

Ajuste de 5 bandas de ecualizador personalizado por debajo de la frecuencia especificada (20-16k Hz) en una pendiente seleccionada (6, 12, 18, o 24 dB/octava).

Espacio acústico: Selecciona un nivel de ganancia para compensar el potenciador de graves, que varía con la ubicación del altavoz, 0 dB por estar en el centro de la habitación y -6 dB por estar en la esquina. Cuanto más cerca esté el altavoz a la pared, más graves se verán potenciados.

Control de escritorio: Cuando el altavoz se coloca sobre un escritorio o un objeto se coloca debajo de él, puede haber un aumento apparente en el nivel de decibelios en ciertas frecuencias. Active la función para mitigar este efecto.

9. Especificaciones

Potencia total de salida (RMS) (Ω) (Hz)(%)	10 W+10 W, (Ω (Hz)(%): 15 W+15 W, (Ω (Grave): 30 W+30 W

Respuesta de frecuencia: 40 Hz~40 kHz

Declaración para la UE

Banda de Frecuencia: 2.402 GHz - 2.480 GHz

RF Potencia de Salida: ≤10 dBm (EIRP)

No hay restricciones de uso.

10. Resolución de problemas

No se puede conectar a su dispositivo Bluetooth:

- Asegúrese de que el altavoz y su dispositivo son compatibles con Bluetooth.
- Mantenga a 10 metros y que no existan obstáculos entre ellos.
- Asegúrese de que ningún dispositivo se conecte con este producto por Bluetooth.
- Asegúrese de que este producto esté en modo de emparejamiento Bluetooth. Si no, cambie manualmente a este modo.
- Reinicie este producto, active la función Bluetooth en su dispositivo Bluetooth, e intérnete de nuevo.
- Restablezca la configuración de fábrica de este producto e intérnete de nuevo.

No se escucha:

- Asegúrese de que este producto y su dispositivo estén correctamente conectados.
- Asegúrese de que la alimentación no se haya interrumpido.

Sin sonido:

- Asegúrese de que este producto y su dispositivo estén correctamente conectados.
- Asegúrese de que se haya seleccionado la fuente de entrada audio correcta.
- Asegúrese de que la reproducción no está pausada.
- Aumente el volumen de este producto y su dispositivo.

Ruido procedente de los altavoces

Los altavoces EDIFIER generan el menor ruido posible, mientras que otros dispositivos de audio emiten demasiado ruido de fondo. Desconecte los cables de audio y pulse el volumen a mín en este producto y su dispositivo, o mete de altavoces del altavoz, el aparato funcione correctamente.

Si quiere saber más sobre EDIFIER, visite www.edifier.com

Para consultas sobre la garantía EDIFIER, por favor, seleccione la página del país correspondiente en www.edifier.com y revise el apartado «Condiciones de la garantía EE.UU.» Canada: service@edifier.ca

Americas: por favor, visite www.edifier.com (inglés) o www.edifieria.com (español/portugués) para obtener información contacto local.

DE

1. EDIFIER ConneX app

Mit dieser App können Sie

- Kopplen Sie Ihren Lautsprecher mit Bluetooth-Quellgerät,
- die Gesamtlautstärke regeln,
- soundeffekte auswählen oder Eq einstellen,
- akustische Einstellungen vornehmen,
- die Firmware aktualisieren, und
- weitere Funktionen.

EDIFIER ConneX App herunterladen

1. Scannen Sie mit Ihrem Smart-Gerät den QR-Code auf der Kurzanleitung oder der Verpackung.
2. Sie können auch im Apps Store (iOS-Gerät) oder in Google Play (Android-Gerät) nach „EDIFIER ConneX" suchen.
2. Laden Sie die App herunter und installieren Sie sie.

EDIFIER ConneX app

Apple App Store

Google Play

So verwenden Sie diese App

1. Entfernen Sie Bluetooth-Gerät über Bluetooth mit dem Lautsprecher.
2. Öffnen Sie die Bluetooth-Funktion des EDIFIER ConneX App auf Ihrem Smartphone.
3. Tippen Sie auf die Pfeil-Nr Einstellungen und Weitergerätekennung.

2. Lieferumfang

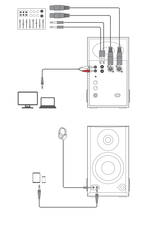

Hinweis:
Die Abbildungen dienen ausschließlich zur Veranschaulichung und können von den tatsächlichen Produkten abweichen.
Aufgrund technischer Updates können die Produktspezifikationen oder -Softwareversionen können die hier enthaltenen Informationen und Spezifikationen sich jederzeit ändern. Weitere aktuelle Informationen und Details finden Sie unverbindlich Unterstützt ist das tatsächliche Produkt maßgeblich.

3. Kabelverbindung

Hinweis:
Verwenden Sie ausschließlich das mitgelieferte Lautsprecherkabel und können von anderen Kabeln nicht ersetzt werden.
Aufgrund technischer Updates können die Produktspezifikationen oder Softwareversionen können die hier enthaltenen Informationen und Spezifikationen sich jederzeit ändern. Weitere aktuelle Informationen und Details finden Sie unverbindlich Unterstützt ist das tatsächliche Produkt maßgeblich.

4. Modus-Schalter

Drücken und halten Sie die „Ø" Taste, um den Lautsprecher zwischen Betriebs- und Standby-Modus umzuschalten.

Stromquellenfüllen

Die Lautsprecher verfügen nach 15 Minuten inaktivität Sieht Automatisiertes Stromsparmodus aktiviert. Wenn Sie Ihre Lautsprecher nicht verwenden, sollten Sie. Wenn er die Verbindung trennt, kann er nach ca 1 Sekunde in den Arbeitsmodus zurück.

Wenn der Lautsprecher schaltet sich nach 15 Minuten Inaktivität Keine Audioverbindungen oder Bedienung) ab, wenn Vom Bluetooth-Gerät verbunden ist.

Hinweis: Diese Funktion ist standardmäßig aktiviert. Um diese Funktion zu deaktivieren oder einrei zu aktivieren, verringern Sie die Lautstärke auf 0 und halten Sie die Lautstärke-Taste für 3 Sekunden gedrückt. Wenn Sie sie aktivieren, zu deaktivieren, dies die Funktion deaktiviert wurde. Anzeichen Bitte Sie Ausgeschaltete zweimal. Sie können die Funktion unter „Settings Einstellungen" aktivieren, wenn wenig mode Energiesparmodus" der EDIFIER ConneX App deaktiviert.

5. Steuerelemente

Hinweis: Die Lautstärkeprozentsteuerung wird nicht unterstützt. Um die Lautstärke einzustellen, stellen Sie an an Lautsprecher und am Gerät separat ein.

6. Anzeigestatus

Anzeigestatus	Sprechestatus
Dauerrot rot	Sound Effekt Monitor
Dauerrot grün	Musik Sourceffekt
Dauerhaft weiß	Benutzerdefinierter Soundeffekt
Blinkend	Bluetooth-Kopplungsmodus
Blinkend und dann einfarbig	Bluetoothgerät verbunden
Blinken in Rot und Grün	Aktualisieren der Firmware

7. Bluetooth-Kopplung

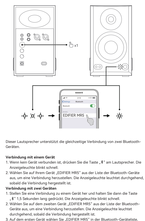

Dieser Lautsprecher unterstützt die gleichzeitige Verbindung von zwei Bluetooth-Geräten.

Verbindung mit einem Gerät

1. Wenn kein Gerät verbunden ist, drücken Sie die Taste „B" am Lautsprecher. Die Bluetooth-Anzeige blinkt schnell.
2. Wählen Sie auf Ihrem Gerät „EDIFIER M61" aus der Liste der Bluetooth-Geräte aus, um eine Verbindung herzustellen. Die entsprechende Bluetooth-Kopplungsmodus aktiviert die Verbindung hergestellt ist.

Verbindung mit zwei Geräten

1. Wenn Sie Ihr erstes Gerät mit Ihrem Gerät hier und halten Sie dann die Taste „B" für 3 Sekunden lang gedrückt. Die Anzeigeleuchte blinkt schnell.
2. Wählen Sie auf dem zweiten Gerät „EDIFIER M61" aus der Liste der Bluetooth-Geräte aus, um eine Verbindung herzustellen. Die Anzeigeleuchte leuchtet dauerhaftgrün, sobald die Verbindung hergestellt ist.
3. Wiederholen Sie den Vorgang für „EDIFIER M61" in der Bluetooth-Geräteliste um die Verbindung wiederherzustellen.
- Pauseren oder stoppen Sie die Wiedergabe auf dem aktuellen Bluetooth-Gerät, bevor Sie Audio von anderen Geräten streamen.

Hinweis:
- Um den Code zur Verbindung, falls erforderlich, ist „0000".
- Um den vollen Bluetooth-Funktionsumfang des Produkts zu genießen, stellen Sie bitte sicher, dass Ihr mobiles Gerät am A2DP- und AVRCP Profil unterstützt.
- Wenn Ihr Smartphone zum 3 Minuten lang nicht verbunden ist, wird automatisch der Lautsprecher in den ausgeschalteten Bluetooth-Modus. In diesem Modus können Sie die Bluetooth-Verbindung wiederherstellen, indem Sie die Taste „B" drücken. Wenn Ihr Bluetooth-gekoppeltes Gerät Lautsprechers vorhanden ist, können Sie den „EDIFIER M61" aus seiner Bluetooth-Geräteliste auswählen, um die Verbindung wiederherzustellen. Wenn Ihr Bluetooth-gekoppeltes Gerät Bluetooth-Modus is verloren, drücken Sie die Taste „B" auf dem Lautsprecher.
- Um die Verbindung zum aktuellen Bluetooth-Gerät zu trennen, halten Sie die Taste „B" für mindestens 1,5 Sekunden lang gedrückt.
- Nachdem die Bluetooth-Engine des Geräts aktiviert wurde, verbindet sich der Lautsprecher automatisch mit dem zuletzt verbundenen Gerät.

8. Akustische Abstimmung

Mit den Lautsprecherregelern

Kreis/„Ø Zeiger": Drehen Sie den Regler, um hohe Frequenzen über 10 kHz um ±6 dB einzustellen oder abzusenken.

Kreis/„Ø Zeiger": Drehen Sie den Regler, um tiefe Frequenzen um 125 Hz um ±6 dB einzustellen oder abzusenken.

Über die EDIFIER ConneX App

Niedriger Grenzwert: Dämpfungsfrequenzen können als die angegebene Frequenz oder 20 Hz, Hochpassfilter Grenzwert: Dämpfung Frequenz 20 kHz, Hochpassfilter Steuerung: Wenn Sie eine Verbindung zwischen Gerät und, um die Bewerbung ausgewählt. Dieser variiert je nach Frequenz des Lautsprechers. 0 dB für die Positionierung in der Mitte des Raumes und. +6 dB für die Platzierung in der Ecke. Je näher sich die Lautsprecher an einer Wand oder Ecke befindet, desto kleiner ist der Wert sein sollte.

Deaktivierung: Wenn Sie eine Verbindung zwischen Gerät und Lautsprecher, dann sollte wenn ein Objekt dieser platziert wird, kann es bei bestimmten Frequenzen zu einem deutlichen Anstieg des Schallpegels kommen. Aktivieren Sie die Funktion, um diesen Effekt abzuschwächen.

9. Technische Daten

Gesamt Ausgangsleistung (RMS): 80. (Hifiwat) 10 W-12 W,
80. (Hifiwat) 10 W-13 W,
80. (Hifiwat) 30 W-37 W

Frequenzgang: 44 Hz-40 kHz

EU Konformitätserklärung
Frequenzband: 2,402 GHz - 2,480 GHz
RF Ausgangsleistung: ≤10 dBm (EIRP)
Keine Kurzzeitgrenzwertnutzungen vorhanden.

10. Fehlerbehebung

Verbindung mit Ihrem Bluetooth-Gerät ist nicht möglich

- Stellen Sie sicher, dass das Bluetooth korrekt eingeschaltet ist.
- Stellen Sie sicher, dass die Stromversorgung nicht unterbrochen ist.

Kein Ton

- Stellen Sie sicher, dass dieses Produkt und Ihr Gerät ordnungsgemäß verbunden sind.
- Stellen Sie sicher, dass die richtige Audioeingangs-Quelle ausgewählt ist.
- Stellen Sie sicher, dass die Wiedergabe nicht pausiert ist.
- Erhöhen Sie die Lautstärke auf Ihrem Produkt und auf Ihrem Gerät.

Aus den Lautsprechern wird ein Rauschen ausgegeben

Lautsprecher von EDIFIER erzeugen ein geringes Rauschen, wenn die Grundfrequenzen einen der anderen Ausgangsteile zu groß ist. Trennen Sie die Audiokabel und drehen Sie die Lautstärke auf. Sollte in einem Abstand von einer Stunde immer noch ein Rauschen ohne Gerausch zu vernehmen sein, dann liegt der dieses Produkt vor. Trennen

Kontaktieren Sie EDIFIER zu erfahren, besuchen Sie bitte www.edifier.com
Bei Fragen zu Garantiebedingungen einer Produkte gehen Sie bitte auf die entsprechende Webseite Ihres Landes unter www.edifier.com und schauen Sie in Abschnitt Garantiebestimmungen nach.

IT

1. EDIFIER ConnX app

EDIFIER ConnX app

App Store | Google Play

Con questa applicazione è possibile
- controllare la riproduzione del dispositivo Bluetooth connesso, controllare il volume principale,
- selezionare gli effetti sonori o personalizzare gli equalizzatori,
- eseguire la sincronizzazione acustica,
- aggiornare il firmware, e
- altre funzioni.

Scaricare l'App EDIFIER ConnX

1. Cercare l'App EDIFIER ConnX nell'App Store di Apple (Disponibile su iOS) o Google Play (disponibile Android).
2. Scaricare e installare l'App.

Come usare questa app

1. Collegare il dispositivo smart all'apparecchio tramite Bluetooth.
2. In modalità Bluetooth, aprire l'app EDIFIER ConnX sul tuo dispositivo smart.
3. Toccare il menu per le impostazioni e il controllo della riproduzione.

2. Contenuto della confezione

Note:
- La immagini sono solo a scopo illustrativo e possono differire dal prodotto reale. Il prodotto effettivo prevale. Le specifiche del prodotto sono valide solo nel paese o in quella/che contenuto nel presente documento pontoliano differire leggermente dal prodotto. In caso di eventual differenze, prevale il prodotto reale.

3. Collegamento cavo

Note:
- Ingresso di alimentazione 100-240 V~ 50/60 Hz, 700 mA
- Questo tipo di spina è meno solo a scopo esemplificativo.
- Per il cavo audio, si consiglia il collegamento Bluetooth, possono essere necessari adattatori.
- L'altoparlante verrà disattivato quando si collegano le cuffie alla porta "Cuffie". È possibile controllare il volume delle cuffie con la manopola del volume sull'altoparlante.

4. Interruttore della modalità

Premere a tenere premuto la manopola "⏻" per commutare l'altoparlante tra modalità operativa e standby.

Funzione risparmio energetico

(1). L'altoparlante entra in modalità di risparmio energetico trascorsi 15 minuti di inattività (impostazione predefinita). Premere qualsiasi tasto per uscire dal dispositivo Bluetooth. Quando la riproduzione riprende, tornerà alla modalità operativa in circa 1 secondo.

(2). L'altoparlante si spegne dopo 15 minuti di inattività (impostazione predefinita audio e funzionamento) se non è collegato alcun dispositivo Bluetooth.

Note: Durante il sistema di pilotaggio per impostazione predefinita del Bluetooth e nattrasce quanta funzione, abbassare il volume a 0 e premere due volte la manopola del volume per 3 secondi. Il sistema di pilotaggio Bluetooth è disattivato della funzione. Ripetere l'operazione di cui sopra per disattivare questa funzione nel menu "Settings (Impostazioni)" -> "Power saving mode (Modalità risparmio energetico)" sull'app EDIFIER ConnX.

5. Comandi

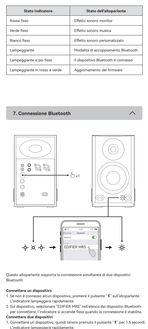

Pulsante / Manopola	Modalità	Azione
⏻	Modalità operativa	Premere per commutare gli effetti sonori.
⏻	Modalità operativa	Ruota clockwise to increase volume
⏻	Modalità operativa	Ruota counterclockwise to decrease volume.
⏻	Il dispositivo Bluetooth è connesso	Premere a tenere premuto per scollegare il dispositivo Bluetooth. Il dispositivo Bluetooth è disattivato.
⏻	Modalità nascosta Bluetooth	Premere per uscire dalla modalità nascosta Bluetooth e accedere alla modalità di associazione Bluetooth.

Nota: La sincronizzazione del volume non è supportata. Per la regolazione del volume, regolare indipendentemente l'altoparlante e il dispositivo.

6. Stato Indicatore

Stato Indicatore	Stato dell'altoparlante
Rosso fisso	Effetto sonoro monitor
Verde fisso	Effetto sonoro Rock
Bianco fisso	Effetto sonoro personalizzato
Lampeggiante	Modalità di accoppiamento Bluetooth
Lampeggiante a poi fisso	Il dispositivo Bluetooth è connesso
Lampeggiante in rosso e verde	Aggiornamento del firmware

7. Connessione Bluetooth

Questo altoparlante supporta la connessione simultanea di due dispositivi Bluetooth.

Connettersi un dispositivo

1. Se non è connesso alcun dispositivo, premere a pulsante "⏻" sull'altoparlante. Il LED lampeggia rapidamente.
2. Sul dispositivo, selezionare "EDIFIER M61" nell'elenco dei dispositivi Bluetooth per connettersi. L'indicatore si accende fisso quando la connessione è stabilita.

Connettere due dispositivi

1. Se è stato precedentemente associato, quindi tenere premuto il pulsante "⏻" per 1.5 secondi. L'indicatore lampeggia rapidamente.
2. Sul secondo dispositivo, selezionare "EDIFIER M61" nell'elenco dei dispositivi Bluetooth per connettersi. L'indicatore si accende fisso quando la connessione è stabilita.
3. Sul primo dispositivo, selezionare "EDIFIER M61" nell'elenco dei dispositivi Bluetooth per riconnettersi.

Note: Mettere in pausa o interrompere la riproduzione sul dispositivo Bluetooth corrente prima di trasmettere l'audio del secondo.

Note
- Il codice PIN per il collegamento è "0000" se necessario.
- Per guidare dalla funzione Bluetooth completa di questo prodotto, assicurare che il dispositivo Bluetooth supporti il profilo A2DP 1.3 o più.
- Non è collegar alcun dispositivo entro 3 minuti, l'altoparlante si commuterà in modalità Bluetooth nascosta. In questa modalità, (1) i suoi dispositivi non possono essere rilevati da altri dispositivi Bluetooth e (2) non possono essere connessi in precedenza. Per ripetere l'operazione di cui sopra. È possibile selezionare "EDIFIER M61" dell'elenco dei dispositivi Bluetooth per riconnettersi. Se si vuole uscire dalla modalità nascosta Bluetooth, premere il pulsante "⏻" sull'altoparlante.
- Per disconnettere dal dispositivo Bluetooth corrente, premere a tenere premuto il pulsante "⏻" sull'altoparlante per 3 secondi.
- Per ricevere chiamate tramite l'ingresso Bluetooth, l'altoparlante si riconnetterà automaticamente agli ultimi dispositivi collegati.

8. Accordatura acustica

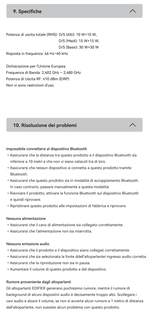

Mediante la manopola dell'altoparlante

Manopola "High": Ruotare la manopola per potenziare o ridurre le alte frequenze in presenza di 10 kHz.

Manopola "Low": Ruotare la manopola per potenziare o ridurre le basse frequenze in presenza di 120 Hz per ±6 dB.

Mediante l'App EDIFIER ConnX

Taglio basso: attenua le frequenze inferiori alla frequenza specificata (20-100 Hz) per una pendenza selezionata (6, 12, 18 o 24 dB/ottava).

Spazio acustico: selezione un livello di guadagno per compensare l'amplificazione del suono in base alla posizione dell'altoparlante. Ad esempio, se si sceglie "centro della stanza" o "di fronte ad un muro" dell'angolo. Quando più l'altoparlante è vicino ad una parete o ad un angolo, tanto minore sarà il valore da impostare. Quando l'altoparlante è vicino ad una parete, l'altoparlante viene posizionato su un desktop o su oggetto vicino posizionato davanti ad esso, potrebbe verificarsi un aumento eccessivo del livello di dettaglio a determinate frequenze. Ridurre la funzione per mitigare questo effetto.

9. Specifiche

Potenza di uscita totale (RMS): D/S (1A): 10 W+10 W;
D/S (Head): 10 W+10 W;
D/S (Beat): 30 W+30 W

Risposta in frequenza: 44 Hz~40 kHz

Dichiarazione per l'unione Europea
Frequenza di Banda: 2.402 GHz ~ 2.480 GHz
Potenza di Uscita RF: V10 dBm (EIRP)
Non è uno radiatore di due.

10. Risoluzione dei problemi

Impossibile connettersi al dispositivo Bluetooth

- Assicurarsi che la distanza tra questo prodotto e il dispositivo Bluetooth sia inferiore a 10 metri o che non ci siano ostacoli in in di loro.
- Assicurarsi che nessun dispositivo si connetta a questo prodotto tramite Bluetooth.
- Assicurarsi che questo prodotto sia in modalità di accoppiamento Bluetooth.
- In caso contrario, passare manualmente a questa modalità.
- Riavviare il prodotto, attivare la funzione Bluetooth sul dispositivo Bluetooth e quindi riprovare.
- Spostare questo prodotto più vicino al dispositivo Bluetooth.

Nessuno alimentazione

- Assicurarsi che il cavo di alimentazione sia collegato correttamente.
- Assicurarsi che l'alimentazione non sia interrotta.

Nessun audio

- Assicurarsi che il prodotto e il dispositivo siano collegati correttamente.
- Assicurarsi che sia selezionata la fonte dati dell'altoparlante ingresso audio corretta.
- Assicurarsi che la riproduzione non sia in pause.
- Aumentare il volume di questo prodotto e del dispositivo.

Rumore proveniente dagli altoparlanti

Gli altoparlanti EDIFIER generano pochissimo rumore, mentre il sistema di pilotaggio Bluetooth può generare rumore quando si connettono troppo alto. Scollegare i cavi audio di ritorno di ritorno, se si avverte alcun rumore o il tempo di distanza dall'altoparlante, non sussiste alcun problema con questo prodotto.

Per ulteriori aiuti per gli ESPERTI, visitare il sito www.edifier.com

Per domande sulla garanzia EDIFIER, visitare il sito web ufficiale del paese sul http://www.edifier.com e consultare la sezione intitolata Condizioni di garanzia.

PT

1. EDIFIER ConneX app

Com este aplicativo, você pode

- controle a reprodução e ajuste do dispositivo de origem Bluetooth,
- controlar o volume mestre,
- selecionar efeitos sonoros ou personalizar equalizadores,
- executar uma entrena acústica,
- atualizar o firmware,
- mais funções.

EDIFIER ConneX app

App Store | Google Play

Baixe o app EDIFIER ConneX

1. Em seu dispositivo inteligente, digitalize o código QR no guia de início rápido ou na embalagem.
- Você também pode pesquisar por "EDIFIER ConneX" na Apple App Store (dispositivos iOS) ou Google Play (dispositivos Android).
2. Baixe e instale o aplicativo.

Como utilizar o app

1. Ative o Bluetooth do dispositivo inteligente ao abri-lotarie via Bluetooth.
2. No modo Bluetooth, abra o aplicativo EDIFIER ConneX em seu dispositivo inteligente.
3. Siga-se mais para baixar as configurações e controlar a reprodução.

2. Conteúdo da caixa

Nota:

- Os conteúdo são apenas ilustrativos e podem diferir do produto real.
- Para a necessidade de melhoramento técnico e atualização do sistema, as especificações do produto, o software e o conteúdo do manual de instruções do produto mudarão. Se for encontrada qualquer diferença, prevalece o produto real.

3. Conexão via cabo

Pressione e segure o botão "O" para alternar o alto-falante entre o modo de operação e o modo de espera.

Função de economia de energia

- O A caixa de som entrará no modo de economia de energia após 10 minutos de inatividade (sem reprodução ou operação de áudio) se houver algum dispositivo Bluetooth conectado. Quando a reprodução for retomada, ela voltará ao modo de funcionamento em cerca de 1 segundo.
- O A caixa de som entrará no modo de espera 10 minutos de inatividade (sem reprodução ou operação de áudio) se nenhum dispositivo Bluetooth estiver conectado.

Nota: Esta função fica ativada por padrão. Para desativar ou restaurar essa função, pressione e solte o botão para ir pressione duas vezes o botão gigantes de volume. O indicador piscará uma vez para confirmar que a função foi desativada. Caso contrário, o indicador piscará duas vezes. Você pode desativar esse função no menu "Configurações" -> "Modo de economia de energia" no aplicativo EDIFIER ConneX.

4. Alternar modo

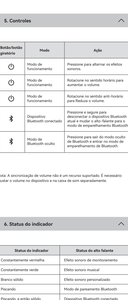

Pressione e segure o botão "O" para alternar o alto-falante entre o modo de operação e o modo de espera.

Função de economia de energia

- O A caixa de som entrará no modo de economia de energia após 10 minutos de inatividade (sem reprodução ou operação de áudio) se houver algum dispositivo Bluetooth conectado. Quando a reprodução for retomada, ela voltará ao modo de funcionamento em cerca de 1 segundo.
- O A caixa de som entrará no modo de espera 10 minutos de inatividade (sem reprodução ou operação de áudio) se nenhum dispositivo Bluetooth estiver conectado.

Nota: Esta função fica ativada por padrão. Para desativar ou restaurar essa função, pressione e solte o botão para ir pressione duas vezes o botão gigantes de volume. O indicador piscará uma vez para confirmar que a função foi desativada. Caso contrário, o indicador piscará duas vezes. Você pode desativar esse função no menu "Configurações" -> "Modo de economia de energia" no aplicativo EDIFIER ConneX.

5. Controles

Botão/botão giratório	Modo	Ação
Modo de funcionamento		Pressione para alternar os efeitos sonoros
Modo de funcionamento		Rotacione no sentido horário para aumentar o volume
Modo de funcionamento		Rotacione no sentido anti-horário para Reduza o volume.
Dispositivo conectado		Pressione e segure para desconectar o dispositivo Bluetooth atual e mudar o alto-falante para o modo de emparelhamento Bluetooth
Modo de Bluetooth oculto		Pressione para sair do modo oculto de Bluetooth e entrar no modo de emparelhamento de Bluetooth.

Nota: A encontrações de volume não é um recurso suportado. É necessário ajustar o volume do dispositivo e o caixa de som separadamente.

6. Status do indicador

Status do indicador	Status do alto-falante
Constantemente vermelha	Efeito sonoro de monitoramento
Constantemente verde	Efeito sonoro musical
Branco sólido	Efeito sonoro personalizado
Piscando	Modo de pareamento Bluetooth
Piscando, e então sólido	Dispositivo Bluetooth conectado
Piscando em vermelho e verde	Atualizando firmware

7. Ligação Bluetooth

A caixa de som suporta conexão simultânea de até dois dispositivos Bluetooth.

Conectar a um dispositivo

1. Se nenhum dispositivo estiver conectado, pressione o botão "⏻" na caixa de som. O indicador piscará rapidamente.
2. Ative o Bluetooth em seu dispositivo "EDIFIER M61" na lista de dispositivos Bluetooth para se conectar, e o indicador ficará aceso de forma estável quando a conexão for estabelecida.

Conectar a dois dispositivos

- Conecte-se a um dispositivo e, em seguida, pressione e mantenha pressionado o botão "⏻" por 1.5 segundos. O indicador piscará rapidamente.
- Ative o dispositivo, abra o dispositivo "EDIFIER M61" na lista de dispositivos Bluetooth para se conectar, e o indicador ficará aceso de forma estável quando a conexão for estabelecida.

Em seu primeiro dispositivo, selecione "EDIFIER M61" na lista de dispositivos Bluetooth para reconectar.

- Ajuste o que o dispositivo do dispositivo Bluetooth atual ações de transmitir áudio de segundo dispositivo.

Nota:

- Se for necessário, o código PIN para conexão é "0000".
- Se o dispositivo Bluetooth não reconhecer o dispositivo Bluetooth que o seu dispositivo de fonte acaba de se conectar, ajuste o aplicativo EDIFIER.
- Se não houver nenhum dispositivo conectado em 3 minutos, a caixa de som irá entrar automaticamente no modo de emparelhamento Bluetooth. Se nenhum dispositivo estiver ligado a caixa de som, mas 20 em um dispositivo já estiverem no registro de pareamento da caixa de som, você pode selecionar "EDIFIER M61" na lista de dispositivos Bluetooth para reconectar. Para ser no modo Bluetooth oculto, pressione e solte "⏻" na caixa de som.
- Para desconectar o dispositivo Bluetooth atual, pressione e mantenha pressionado o botão "⏻" na caixa de som por 1.5 segundos.
- Depois de mudar para o entrada Bluetooth, a caixa de som se reconectará automaticamente aos últimos dispositivos conectados.

8. Ajuste acústico

Pelos botões da caixa de som

Botão "High": Gire a botão para aumentar ou reduzir as altas frequências acima de 10 kHz em ±6 dB.

Botão "Low": Gire a botão para aumentar ou reduzir as baixas frequências em torno de 3.15 Hz em ±6 dB.

Utilizando o app EDIFIER ConneX

Corte de graves: Atenua frequências mais graves do que a frequência especificada (20-150 Hz) em uma inclinação selecionada (6, 12, 18 ou 24 dB/oitava).

Equaqz acústico: Selecione o nível de ganho para compensar pelo reforço de graves, ajuste o nível de ganho para compensar pelo reforço de graves, ajuste o nível de ganho de seis de 0 a +6 dB usar setaqz no canto. Quanto mais perto a caixa de som estiver de um canto ou parede, menor será o valor da configuração.

Equalizador de 5 bandas: Ajuste o nível de ganho para compensar pelo ou um objeto é colocado na frente da caixa, pode haver um aumento aparente no nível de decibéis em determinadas frequências. Habilite este recurso para diminuir esse efeito.

9. Especificações

Potência de saída total (RMS) (DE [Agudos]: 10 W+10 W,	
	DE (Médios): 15 W+15 W,
	DS (Graves): 30 W+30 W
Resposta de frequência: 54 Hz–40 kHz	

Conectividade sem fio

Banda de Frequência: 2.402 GHz – 2.480 GHz

RF Potência de Saída: ≤10 dBm (EIRP)

Não existem restrições à utilização.

10. Resolução de problemas

Não é possível conectar a um dispositivo Bluetooth

- Certifique-se que a distância entre este produto e seu dispositivo Bluetooth seja menor que 10 metros e não haja nenhum obstáculo entre eles.
- Certifique-se que nenhum dispositivo está conectado a este produto através do Bluetooth.
- Certifique-se que este produto está no modo de pareamento de Bluetooth.
- Certifique-se que seu dispositivo Bluetooth para este modo.
- Remova este produto, habilite a função Bluetooth em seu dispositivo Bluetooth e pareie-o novamente.

Entre em contato com o seu revendedor para obter informações sobre o contacto local

Sem energia

- Certifique-se que o cabo de energia está corretamente conectado.
- Certifique-se que a alimentação da rede está ligada.

Sem som

- Certifique-se que o produto e seu dispositivo estão corretamente conectados.
- Certifique-se que a fonte de entrada de áudio correta foi selecionada.
- Certifique-se que a reprodução não está pausada.
- Aumente o volume deste produto e do seu dispositivo.

Ruído proveniente das caixas

Ao colocar EDIFIER genuíno pneus rudo, ou passe-pipa o tudo de fundo de alguns dispositivos de audio é levantado alto. Desligue os cabos de áudio e aumente o volume, se não for suficiente, reduza o volume do sistema. Não há nenhum problema com este produto.

Para mais informações sobre o EDIFIER, consulte o site www.edifier.com

Para obter informações sobre a garantia do EDIFIER, acesse a página relevante do país em www.edifier.com e consulte a seção de Termos de Garantia.

EU-Contact: service@edifier.eu

Antenna du Sud - Tour Ouest - 1 place Ernest-Cognacq - 75007 Paris

Contact@FrontPopular.com

JP

1. EDIFIER ConnecX アプリ

アプリを使って点灯できるもの

- Bluetoothペアリングイメージ
- 現在のコントロール
- マスターボリュームのコントロール
- 現在選択されているEQのカスタマイズ
- 音量のチェックつの表示
- 現在のバッテリー残量が表示
- その他機能。

EDIFIER ConnecXアプリをダウンロード

1. ウィンドウスストールイメージまたはバッテリに表示QRコードを、スマートのイメージスキャンします。
2. 「EDIFIER ConnecX」の検索は、Apple App Store（iOSデバイス）または Google Play ストア（Androidデバイス）でもお使いです。
3. アプリをダウンロードしてインストールします。

ネクアンの使用法

1. スタートのイメージ上スピーカーをBluetooth的設定接続します。
2. Bluetoothモードにして、スマートのイメージはEDIFIER ConnecXアプリを開きます。
3. メニューをセットアップ音楽するとあなたのコンピューターの。

EDIFIER Connect app

2. 箱の中身

注：
- 実際はイメージ、実際の製品と比べると異なり得ます。
- 技術的改善とユスムエアアップグレードにより、ここに記載されている情報や仕様は事前の通知と告示なしに変更される場合があります。実際の使いと現在の製品情報をご参照ください。

3. ケーブル接続

注：
- 電源入力：100-240V~ 50/60Hz 750mA
- このデバイスイイは、屋内のみを目的としています。
- Bluetooth接続の場合、スピーカーは最大10メートルまで使用可能です。
- ヘッドホンの音量はスピーカーの音のボリュームレベルに依存しています。

4. モードの切り替え

「ON」ノブを動かしますと、スピーカーは動作モードとスタンバイモードの間で切り替わります。

動作機能

(1) Bluetoothペアリングを開始されたあとは、スピーカーは10分間連続しないでオーディオ再生または操作なしと音声モードがこスアます。再生が再開されると、約1秒で動作モードに。

(2) Bluetooth接続が切れたあとは、スピーカーは10分間連続しないでオーディオ再生または操作なしと 電源がオフになります。

注：この機能はデフォルトで有効になっています。この機能を無効または変更するには、アプリを使用するか、ボタンを使用するかを選択します。インジケーターは、スピーカーが現在の動作モードを示すように設定されます。再生にすると、電源オフまたは電源オンのモードを示すように設定されます。ユーザーはEDIFIER ConnecXアプリの「設定」メニュー「電源モード」のオンとオフを変更することができます。

5. コントロール

ボタン/コントロール	モード	動作
⏻	動作モード	押して音楽再生が始まります。
⏻	動作モード	検出されて正常に接続して音楽を流します。
⏻	動作モード	長押しが正常に接続されて音楽を流します。
Bluetooth ペアリング機能	電源オフ	長押しして現在のBluetooth ペアリングされたデバイスを切断します。Bluetooth ペアリングモードに切り替えます。
Bluetooth 接続モード	電源オフ	押すと、Bluetooth 接続モードを終了し、Bluetooth ペアリングモードにスイッチします。
		ファームウェアアップグレード

注：スピーカーとペアリングされた音楽の再開ですが、音量を調整するには、スピーカーをペアリングされた状態でしてください。

6. インジケーターのステータス

インジケーターのステータス	スピーカーのステータス
赤色に点灯	接続音をにペンリングする
緑色に点灯	基本設定音
白色に点灯	カスタマイズ設定音
点滅	Bluetoothペアリング
点滅しながら点灯	Bluetoothペアリング接続音
赤色と緑色で点滅	ファームウェアアップグレード

7. Bluetooth 接続

このスピーカーはBluetoothの機能の恩恵を享受しています。

1.初めてペアリング接続

1. 機能が開始されたら、スピーカーの「ペア」ボタンを押します。インジケーターが赤と点滅します。
2. 次に、Bluetooth 対応デバイスにスピーカーを「EDIFIER M65」を選択して接続します。接続が確立すると、インジケーターが点灯します。

2.ペアリングに失敗

1. ペアリングに失敗した、ボタンを1秒間長押しします。インジケーターが緑と点滅します。
2. 次に、Bluetooth 対応デバイスにスピーカーを「EDIFIER M65」を選択して接続します。接続が確立すると、インジケーターが点灯します。

3.他のデバイス

1. 他のBluetooth デバイスを接続するには、スピーカーの電源をオフにします。
2. 次回のBluetooth デバイスからのホーナ・オ・ホ・スピーカーを接続する前に、現在のBluetooth デバイスの電源を一時的にオフにする必要があります。

注：
- パスコードが必要な場合は「0000」をスピーカーに入力します。
- 一度ペアリングされたBluetooth デバイスは、スピーカーのペアリングボタンを2秒間長押しすることで、ペアリングをリセットすることができます。
- デバイスは次回接続されたら、スピーカーはBluetooth 接続モードに切り替わります。このモードでは、接続したデバイスにスピーカーを「ペアリングされた」デバイスとして認識させるために、ペアリングボタンを1秒間長押しする必要があります。Bluetooth 接続モードを終了するには、スピーカーの「ペア」ボタンを押してください。
- Bluetooth 接続を正常に確立するには、スピーカーの「ペア」ボタンを1秒間長押しします。
- 接続が確立されたら、スピーカーは一度に接続したデバイスに自動的に再接続します。

8. 音質のチューニング

スピーカーのノブでチューニングする場合

Treble、ノブ、ノブを回してTOHSの近くの周波数を48ポーズ3 まはさらトゥ。

Bass、ノブ、ノブを回してTOHSの近くの周波数を48ポーズ3 まはさらトゥ。

EDIFIER ConnecXアプリでチューニングする場合

標準設定周波数のシャッ下：特定の周波数（20-10kHz）より低い周波数を設定した音量（bass）、ノブ（treble）で調整します。

標準設定：現在を切りかえるとあなたのスピーカーの音量。スピーカーの設定保存：ユーザーは、EDIFIER ConnecXアプリを使用して、スピーカーの設定を保存することができます。スピーカーは保存された設定を記憶します。

デスクトップ：コントロール、スピーカーがデスクトップ上またはプリントが近くにある場合、一定の周波数で以降をはじめてスピーカーの音量を下げる。この機能を有効にするには機能を有効にします。

9. 仕様

総合カバー：24kΩ 6Ω, (高度) 10W+10W、
6Ω, (中音) 10W+10W、
6Ω, (低音) 30W+30W

周波数応答範囲 40Hz-40kHz

ロックの音質
周波数帯域 2.402GHz - 2.480GHz
RF 出力 <10dBm EIRP)
信号対雑音比 >85dB

10. トラブルシューティング

Bluetoothペアリングに接続できません。

- 本製品とBluetoothペアリングの距離が10メートル以内であることを確認してください。
- 本製品がBluetoothペアリングされていないことを確認します。ペアリングされていない場合は、手動でペアリングを行う必要があります。
- 本製品を再起動し、Bluetoothペアリングの機能を有効にしてから、再接続してください。
- 本製品を工場設定にリセットし、再試行してください。

電源がつかない

- 電源ケーブルが適切に接続されていることを確認してください。
- 電源ボタンが正しく動作していることを確認してください。
- 再生ボタンを押してみてください。

音が出ない

- 本製品とペアリングされ適切に接続されていることを確認してください。
- 本製品がBluetoothペアリングされていないことを確認します。ペアリングされていない場合は、手動でペアリングを行う必要があります。
- 本製品を再起動し、Bluetoothペアリングの機能を有効にしてから、再接続してください。
- 本製品を工場設定にリセットし、再試行してください。

スピーカーをペイニイ

EDIFIEN ConnecXアプリ、オーディオイヤイスのハウラウンドンイメイ又はスマイ ボタンを、イメスピ内に接続します。オーディオオーフ・スピキ、ボリュームをオフにします。このスピーカーをペイニイ機能（主要機能）で使用しないと、本製品は使用ありません。

EDIFIENについて詳しくはwww.edifier.com をご覧ください。
EDIFIENのご質問、www.edifier.com の質問ページを参照し、
問題用（Warranty Terms）いろちゃっと をご覧ください。